Gruppo Cidiu

50 anni di attività

1972 : Nascita di Cidiu come consorzio di depurazione delle acque per i comuni di Collegno, Grugliasco e Rivoli

Raccolta e smaltimento dei rifiuti solidi urbani

Sensibilizzazione ed educazione ambientale

Manutenzione del verde

Nettezza urbana

Da oltre trent'anni l'impegno è rivolto al **RECUPERO** delle **MATERIE** contenute nei rifiuti e al **RISPARMIO ENERGETICO**.
Gli investimenti e gli sforzi sono stati indirizzati verso la **RACCOLTA DIFFERENZIATA**, strumento importante per la difesa ambientale.

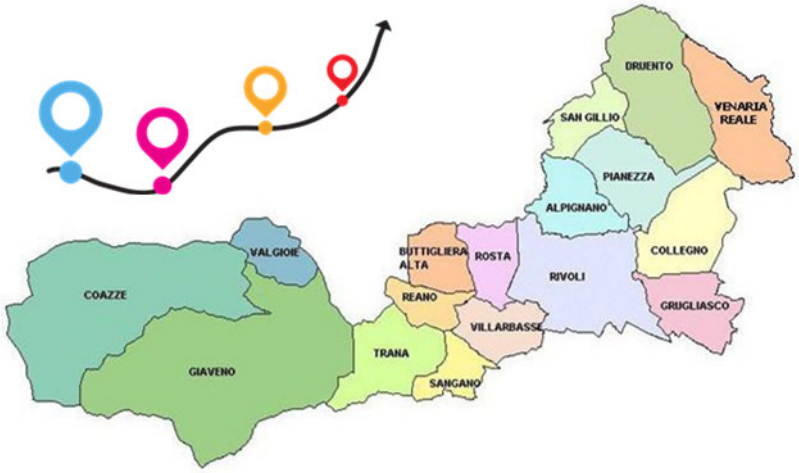

Servendo **17 Comuni** della zona **Nord-Ovest** di **Torino**

- Raccolta differenziata
- Raccolta ingombranti
- Raccolta sfalci e potature
- Raccolta abiti usati
- Igiene urbana

NUMERI da CAPO GIRO

Produzione pro-capite di rifiuti in provincia di Torino è di 475kg
(circa 1,3kg al giorno!!!)

Facciamo un calcolo sui presenti....
...al giorno e su un anno

	Prov. Torino		Italia	
	Rifiuti Totali Kg/anno pro-capite	Raccolta Differenziata %	Rifiuti Totali Kg/anno pro-capite	Raccolta Differenziata %
2020	**475**	**59**	**488**	**63**
2010	492	50	533	35
2001	515	20	516	17

Dove mettiamo tutta questa quantità?

QUESTA NON E' PIU' LA SOLUZIONE PRATICABILE

LA GERARCHIA DEI RIFIUTI

non acquistare beni non necessari, prolungare la vita di quelli già in uso, riparare quelli rotti, preferire confezioni in materiale riciclabile, acquistare prodotti sfusi ed evitare l'usa e getta.

dare nuova vita anche a oggetti che sarebbero stati destinati a diventare rifiuti, immaginando per loro un altro utilizzo.

i rifiuti si trasformano in preziosa materia prima seconda per realizzare nuovi oggetti.

dai rifiuti che non si possono riciclare si può ancora recuperare energia attraverso il termovalorizzatore.

Smaltire in discarica è un'opzione da considerare solo per la parte residua per la quale non ci sono alternative diverse.

LA GERARCHIA DEI RIFIUTI

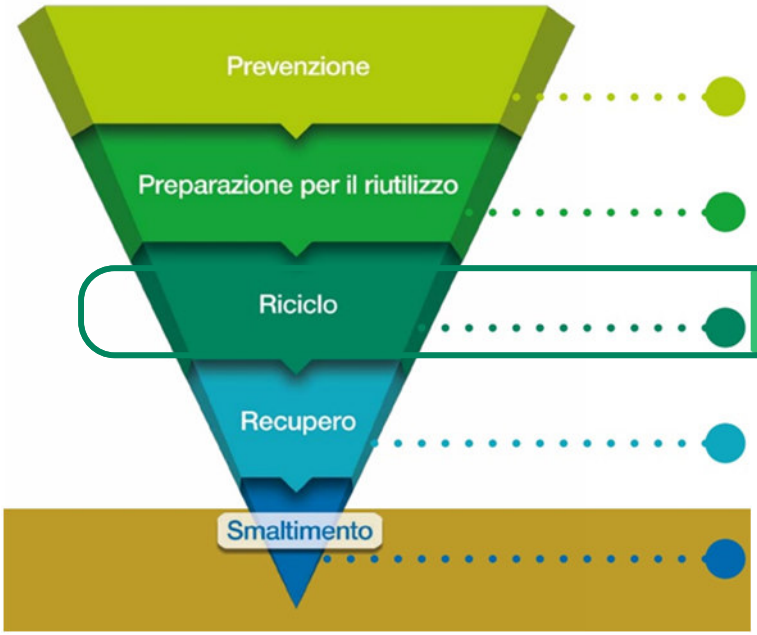

non acquistare beni non necessari, prolungare la vita di quelli già in uso, riparare quelli rotti, preferire confezioni in materiale riciclabile, acquistare prodotti sfusi ed evitare l'usa e getta.

dare nuova vita anche a oggetti che sarebbero stati destinati a diventare rifiuti, immaginando per loro un altro utilizzo.

i rifiuti si trasformano in preziosa materia prima seconda per realizzare nuovi oggetti.

dai rifiuti che non si possono riciclare si può ancora recuperare energia attraverso il termovalorizzatore.

Smaltire in discarica è un'opzione da considerare solo per la parte residua per la quale non ci sono alternative diverse.

PERCHÉ RICICLARE

ECONOMIA LINEARE

MATERIE PRIME → PRODUZIONE → DISTRIBUZIONE → CONSUMO → RIFIUTI

PERCHÉ RICICLARE

ECONOMIA LINEARE

MATERIE PRIME → PRODUZIONE → DISTRIBUZIONE → CONSUMO → RIFIUTI

ECONOMIA CIRCOLARE

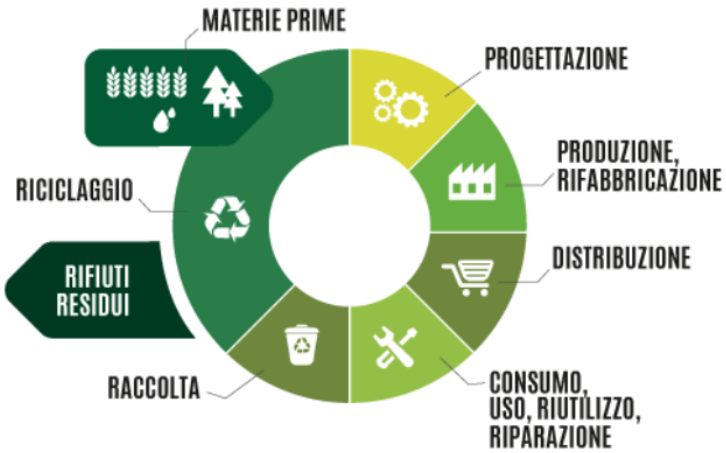

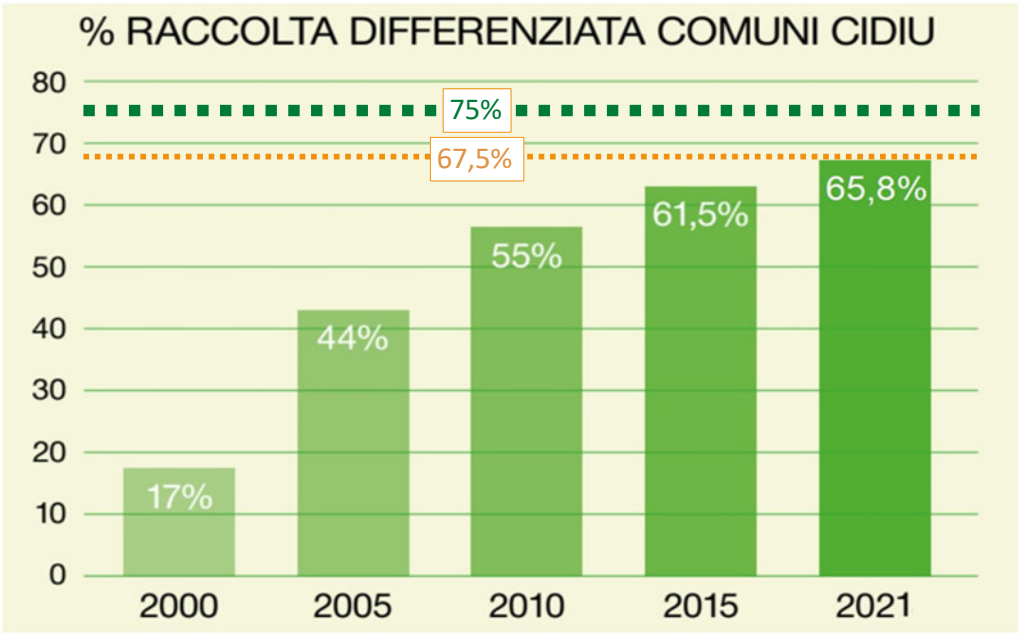

(il comune di Giaveno ha raggiunto il 67,5% - settembre 2022)
obiettivo regionale per il 2030 è raggiungere il 75%
obiettivo 2035 del 10% quota di smaltimento in discarica

ENTRIAMO NEL VIVO... dei NOSTRI RIFIUTI DOMESTICI

DOVE LO BUTTO ?

In occasione del 50° anno dalla fondazione, Cidiu **ogni mercoledì** sul profilo Facebook e sul canale YouTube pubblica "*Pillole di raccolta differenziata*": 58 brevi video che cercano di chiarire i dubbi e di aiutare i cittadini a non incappare negli errori più comuni che possono capitare quando si è alle prese con la raccolta differenziata.

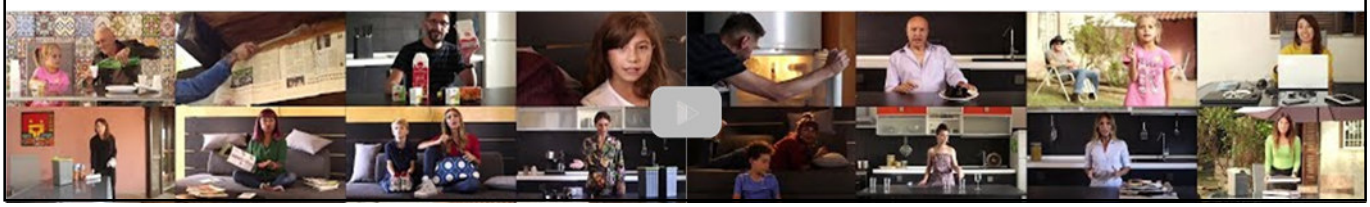

RACCOLTA ABITI USATI

Sai quanto impatta sull'ambiente il settore produttivo del tessile?

RACCOLTA ABITI USATI

DOVE? → appositi contenitori stradali

COSA? →, <u>biancheria per la casa</u>, coperte, tende, lenzuola,

<u>abbigliamento</u>: jeans, pantaloni, T-shirt, maglioni e felpe, calze…

<u>accessori</u> come borse, cinture, sciarpe, guanti…

<u>scarpe</u> *appaiate e ancora utilizzabili*

COME? → **PULITI** anche se inutilizzabili

e **chiusi** in sacchetti ben *chiusi*

RACCOLTA ABITI USATI

Cosa succede alla frazione tessile?

non è una raccolta a scopo benefico

il **60%** è destinato al **riuso,**

ovvero viene selezionato, stoccato, igienizzato e rivenduto come abbigliamento usato

il **20%** nel **riciclo** in stracci e il **18%** in filati

ovvero viene smontato, si recuperano i materiali che lo compongono e che possono essere riciclati e riusati

Solo un **2%** è **inutilizzabile** !!!

e diventa materiale di scarto da smaltire

Nuovo servizio speciale di raccolta indumenti a domicilio* su chiamata

011-9180121 lun-ven 8-12; 14-17

RACCOLTA INGOMBRANTI

rifiuti domestici di dimensioni voluminose

→ servizio di ritiro a domicilio (livello strada)

gratuito prenotando al numero Verde Cidiu **800-011651** oppure scrivendo una e-mail a **numeroverde@cidiu.it**

→ essere portati all'ecocentro

info su https://www.comune.giaveno.to.it/servizi_ai_cittadini/gestione-ecocentro-modifica-regime-di-conferimento-rifiuti/ oppure chiamare il Comune di Giaveno al 011 93.26.461
Area Tecnica, Servizio Lavori Pubblici, Manutenzione e Ambiente

ECOCENTRO DI GIAVENO

I cittadini residenti possono conferire:

- Materiali recuperabili (carta, vetro, plastica, metalli ecc.)
- Rifiuti urbani pericolosi (solventi, vernici, pile, farmaci, neon, ecc.)
- Ingombranti
- Batterie
- Piccoli quantitativi di macerie (max 1 m^3)
- Olii esausti provenienti da auto e moto
- Olii di frittura
- RAEE (Rifiuti da Apparecchiature Elettriche ed Elettroniche: elettrodomestici, TV, PC…)
- Pneumatici
- Verde e ramaglie
- Legno
- Radiografie
- Tappi di sughero

Ecostazione di Giaveno
(non gestita da Cidiu)
piazza Don Renato Calzolari
(pressi del cimitero)

Orario

lunedì	9 - 12	14-17
martedì	Chiuso	14-17
mercoledì	Chiuso	14-17
giovedì	Chiuso	Chiuso
venerdì	Chiuso	14-17
sabato	9 - 12	14-17
domenica	9 - 12	Chiuso

RACCOLTA SFALCI e POTATURE

→ essere portati all'ecocentro

→ servizio di raccolta domiciliare di sfalci e piccole ramaglie riservato ai soli abbonati (il giovedì) oppure su prenotazione
(info su http://cidiu.it/raccolta-sfalci-in-abbonamento/)
(info su https://cidiu.it/raccolta-potature-su-prenotazione/)

→ effettuare il compostaggio domestico per cui è prevista anche una riduzione della tariffa (info presso il Comune)

RACCOLTA DIFFERENZIATA

Nel comune di Giaveno il servizio di raccolta è misto:
la raccolta degli **imballaggi in plastica**, di **vetro** e **lattine** è STRADALE;

Il servizio è PORTA A PORTA per:
carta e cartone (con ritiro quindicinale)
organico (con frequenza bisettimanale)
indifferenziato (con frequenza settimanale)

Il servizio è organizzato per zone

Verde (Buffa, Selvaggio, Villanova)
Arancio (Maddalena, Profonda, Pontepietra, Ruata Sangone, via Coazze, via Viassa, via Col del Vento)
Rosa (Villa, Sala, Colpastore, Dalmassi, Colletta -- *confini: via Sacra San Michele, via M. Guglielmino, via Can. Pio Rolla, S.P. 193 inclusi* (centro storico)

Giorno	zona verde	zona rosa	zona bianca	zona arancio
Lunedì	carta*			indifferenziat carta*
Martedì		organico	indifferenziato organico	
Mercoledì	organico			organico
Giovedì		carta*	carta*	
Venerdì		indifferenziato organico	organico	
Sabato	indifferenziato organico			organico

https://cidiu.it/comune-di-giaveno/

- organico ⚠ olio da cucina
- carta e cartone 💡 poliaccoppiati
- imballaggi di vetro e metallo ⚠ *«falsi amici»*
- imballaggi in plastica
- indifferenziato
- RAEE e rifiuti urbani pericolosi

SUGGERIMENTI

→sacchetti (quando usarli e quali a seconda della frazione)

- biodegradabile ≠ compostabile

→imballaggi troppo sporchi

→materiali non riciclabili di uso comune (scontrini, carta forno)

→i poliaccopiati

→riduzione della dimensioni degli imballaggi (cartoni)

→l'etichettatura

→esistono guide cartacee e on-line, *abc* dei rifiuti e app

PROBLEMA DELL'ABBANDONO

Il fenomeno degli abbandoni sul suolo pubblico è motivo di
-degrado ambientale,
-di gravi danni alla natura
-maggiori costi per tutti

L'ABBANDONO DI RIFIUTI È UN REATO. Sono previste sanzioni ai sensi del decreto legislativo 152/2006 e sulla base dei regolamenti comunali.

PROBLEMA DELL'ABBANDONO

-degrado ambientale e del decoro urbano;
-attirano animali che potrebbero disperderli ulteriormente;

Ma lo sai che...

- escono dal circuito virtuoso della differenziata (perché considerati abbandoni);
-incidono sui costi di gestione urbana per il loro smaltimento

Se sono troppo ingombranti per entrare nelle bocche di conferimento e non si possono ridurre di volume, sono da portare in ecocentro

Anche se piccolo...si vede

È importante non gettare a terra mascherine, chewingum, mozziconi, bottiglie, lattine, scontrini, avanzi di cibo e piccoli imballaggi... Bisogna raccogliere le deiezioni prodotte dal proprio cane.

Contribuire a mantenere puliti gli spazi pubblici è un dovere di tutti

SBLOCCHIAMO I RICORDI...

→borsa di tela e borsa di vimini
→carta da zucchero
→carta paglia
→carta oleata
→bottiglie di latta (recipienti da casa)
→...

→il vuoto a rendere
→i prodotti sfusi

... SARANNO IL FUTURO?

→Packaging a base di proteine del latte con pectina
→Packaging a base di alghe

le alternative nel presente

→Polpa di canna da zucchero
→Carta e cartone dal riciclo o dalle foreste certificate
→Legno dal riciclo o da foreste certificate
→CPLA (bio plastica) ricavato dall'amido di mais
→Cera d'api
→Scegliere sfusi, evitare il monouso

DOVE TROVO I MATERIALI INFORMATIVI?

https://cidiu.it/come-fare-la-raccolta-differenziata/

Gruppo Cidiu

Chi Siamo + Le Società del Gruppo + Tutti i servizi + Area fornitori/clienti + Comunicazione + Raccolta differenziata – Contatti

- Come fare la raccolta differenziata
- Impianti di destinazione materiali
- Dati Raccolta differenziata
- Materiali informativi scaricabili
- FAQ

INSIEME PER L'AMBIENTE

DOVE TROVO I MATERIALI INFORMATIVI?

https://cidiu.it/come-fare-la-raccolta-differenziata/

Modalità

COME FARE LA RACCOLTA DIFFERENZIATA

Le modalità di raccolta

Per la raccolta differenziata CIDIU SERVIZI si avvale di sistemi distinti: quello domiciliare, quello stradale, gli ecocentri, i punti di raccolta e i servizi su chiamata.

Il metodo di raccolta prevede una certa flessibilità, soprattutto in relazione alla conformazione del territorio e alla presenza di ampi agglomerati urbani ad estensione verticale.

Il conferimento volontario presso i centri di raccolta (detti ecocentri) rappresenta il sistema di raccolta di elezione per materiali quali legno, metalli, rifiuti ingombranti, elettrodomestici, oli esausti, ecc. Ogni Comune è dotato di un ecocentro con orari e regole di ingresso propri.

Le pile e i farmaci scaduti si possono conferire, oltre che presso gli ecocentri, anche in appositi **punti di raccolta** presso i negozi che commerciano tali prodotti.

I contenitori a disposizione dei cittadini – **domiciliari** o **stradali** – sono quelli della carta, della plastica, della raccolta congiunta vetro e lattine, dell'organico e dell'indifferenziato, cioè del rifiuto residuo.

CARTA E CARTONE | IMBALLAGGI IN PLASTICA | VETRO E LATTINE | RIFIUTI ORGANICI

Esempi e link ai consorzi

Suggerimenti

Suggerimenti per ottimizzare la raccolta differenziata

1) ridurre il volume degli imballaggi (cartoni, plastica, lattine), piegandoli o schiacciandoli, per evitare l'eccessivo riempimento del contenitore prima del giorno di raccolta.
2) risciacquare i contenitori dai residui, per evitare la formazione di odori molesti
3) la carta deve essere inserita sfusa e non dentro sacchetti di plastica che inquinano il carico
4) chiudere bene i sacchetti contenenti organico prima di inserirli nel contenitore.
5) non abbandonare i rifiuti
6) non lasciare i sacchetti fuori dai contenitori

Download

Guida ai rifiuti Cidiu

Decalogo Conai per una raccolta differenziata di qualità

DOVE TROVO I MATERIALI INFORMATIVI?

https://cidiu.it/come-fare-la-raccolta-differenziata/

Approfondimenti

ANCORA DUBBI?

https://cidiu.it/i-servizi-offerti/

ANCORA DUBBI ?
https://cidiu.it/
INSIEME PER L'AMBIENTE
DIZIONARIO RIFIUTI
PRENOTAZIONE INGOMBRANTI
CIDIU INFORMA
AVVISI SELEZIONI BANDI
SERVIZI NEI COMUNI
MODULISTICA

ANCORA DUBBI ?
https://cidiu.it/
INSIEME PER L'AMBIENTE
DIZIONARIO RIFIUTI
PRENOTAZIONE INGOMBRANTI
CIDIU INFORMA
AVVISI SELEZIONI BANDI
SERVIZI NEI COMUNI
MODULISTICA

ANCORA DUBBI?

https://cidiu.it/

Calendario generale delle raccolte

Impostando Comune, indirizzo e numero civico il calendario permette di visualizzare le raccolte della settimana in corso.
È possibile inoltre scegliere di scaricare il pdf delle raccolte per ogni mese dell'anno.

Comune di Alpignano	Comune di Buttigliera Alta	Comune di Coazze
Comune di Collegno	Comune di Druento	Comune di Giaveno
Comune di Grugliasco	Comune di Pianezza	Comune di Reano
Comune di Rivoli	Comune di Rosta	Comune di San Gillio
Comune di Sangano	Comune di Trana	Comune di Valgioie
Comune di Venaria Reale	Comune di Villarbasse	

ANCORA DUBBI?

https://cidiu.it/comune-di-giaveno/

Calendari

Modalità

COMUNE DI GIAVENO

CALENDARI DELLE RACCOLTE

- Calendario raccolta quindicinale carta zona bianca 2022
- Calendario raccolta quindicinale carta zona rosa 2022
- Calendario raccolta quindicinale carta zona verde 2022
- Calendario raccolta quindicinale carta zona arancio 2022
- Calendario raccolte nei giorni festivi 2022
- Calendario sfalci – abbonamento normale 2022
- Calendario sfalci – abbonamento ridotto 2022

RACCOLTA DIFFERENZIATA

RACCOLTA ABITI USATI

ECOCENTRO

RACCOLTA INGOMBRANTI

RACCOLTA SFALCI E POTATURE

CONTATTI UTILI

Gruppo Cidiu

800 011 651

Dal lunedì al giovedì dalle 8,30 alle 16,30
il venerdì dalle 8,30 alle 15,00

numeroverde@cidiu.it

Grazie per l'attenzione

Silvia Castello - greenTO